ŠIBENSKO-KNINSKA ŽUPANIJA

GRAD ŠIBENIK

Izmjene i dopune (V.) PROSTORNOG PLANA UREĐENJA GRADA ŠIBENIKA

2.2.

ENERGETSKI SUSTAVI I MREŽE

TUMAČ ZNAKOVLJA:

GRANICE

- ŽUPANIJSKA GRANICA
- GRANICA GRADA
- GRANICA NASELJA

GRANICA PROSTORA OGRANIČENJA ZAŠTIĆENOG OBALNOG PODRUČJA MORA

- LINIJA 1000 m KOPNENOG POJASA
- LINIJA 300 m POJASA MORA

ENERGETSKI SUSTAV

1. ELEKTROENERGETIKA

PROIZVODNI UREĐAJI

- HIDROELEKTRANA
- SHe VJETROELEKTRANA

TRANSFORMATORSKA POSTROJENJA

- TS 220/110 kV
- TS 110/30 kV
- TS 30 kV

RASKLOPNA STANICA

- RS 30 kV

ELEKTROPRIJENOSNI UREĐAJI

postojeće / planirano

- 220kV DALEKOVOD 220 kV
- 110kV DALEKOVOD 110 kV
- 30kV DALEKOVOD 30 kV
- KB30 KABELSKI VOD 30 kV

2. PROIZVODNJA I CJEVNI TRANSPORT PLINA

- MAGISTRALNI PLINOVOD
- VISOKO-TLAČNI (VT) PLINOVOD (16 bar)
- SREDNJO-TLAČNI (ST) PLINOVOD (5 bar)
- MRS - MJERNO-REDUKCIJSKA STANICA
- BS - BLOKADNA STANICA - ČELIĆI
- RS - REDUKCIJSKA STANICA

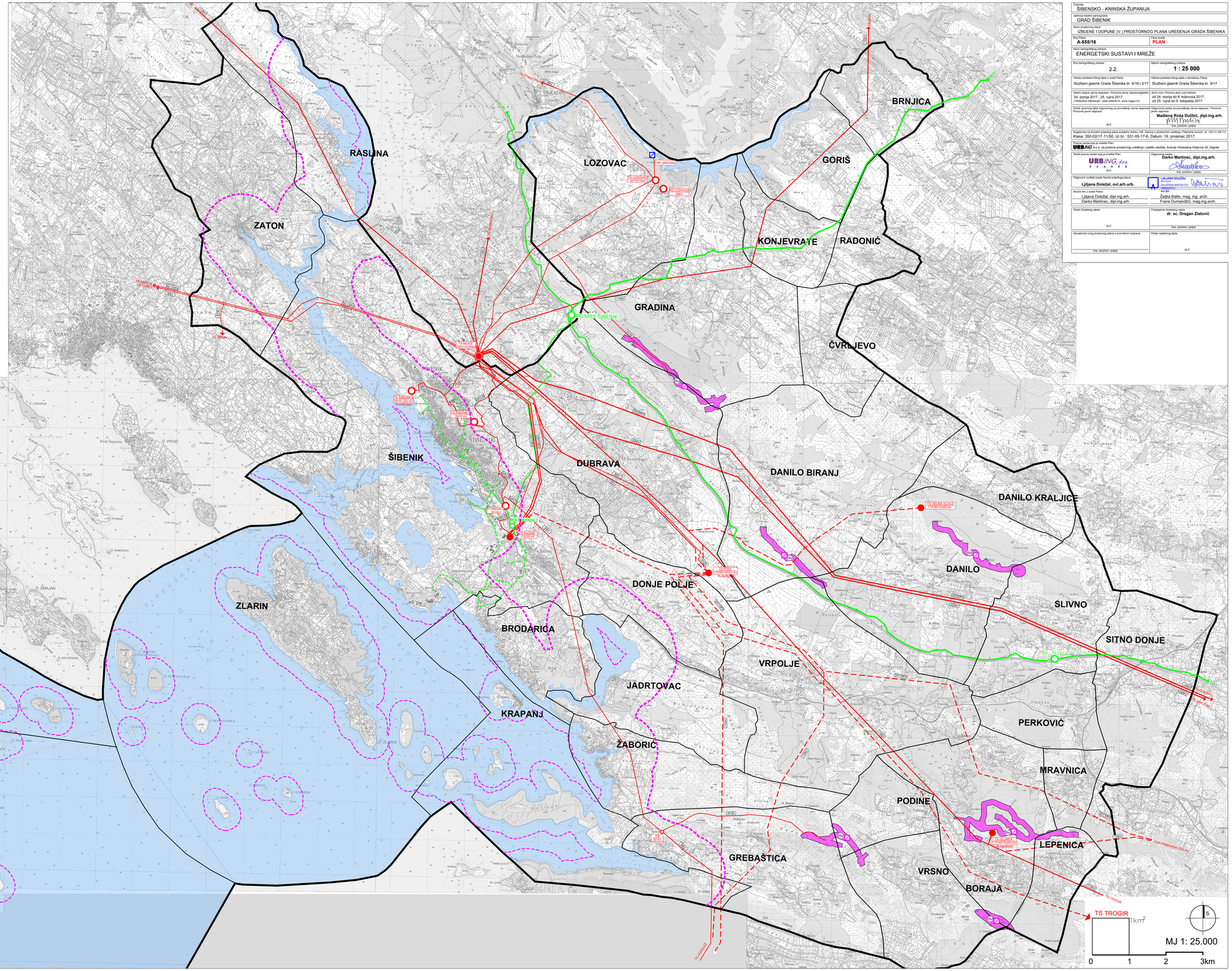

Županija: ŠIBENSKO - KNINSKA ŽUPANIJA	
Jedinica lokalne samoupravе: GRAD ŠIBENIK	
Naziv prostornog plana: IZMJENE I DOPUNE (V.) PROSTORNOG PLANA UREĐENJA GRADA ŠIBENIKA	
Broj Plana: A-655/16	Faza izrade: PLAN
Naziv kartografskog prikaza: ENERGETSKI SUSTAVI I MREŽE	
Broj kartografskog prikaza: 2.2.	Mjerilo kartografskog prikaza: 1 : 25 000
Odluka predstavničkog tijela o izradi Plana: Službeni glasnik Grada Šibenika br.: 6/16 i 3/17.	Odluka predstavničkog tijela o donošenju Plana: Službeni glasnik Grada Šibenika br.: 9/17
Datum početka javne rasprave i Pomorne javne rasprave: 24. siječnja 2017., 25. rujna 2017. (“Slobodna Dalmacija”, www.sibenik.hr, www.mgipu.hr)	Javni uvid i Pomorni javni uvid održani: od 24. siječnja do 8. kolovoza 2017. od 25. rujna do 9. listopada 2017.
Pečat upravnog tijela odgovornog za provođenje Javne rasprave i Pomorne javne rasprave: M.P.	Odgovorna osoba za provođenje Javne rasprave i Pomorne javne rasprave: **Madlena Roša Dulibić, dipl.ing.arh.** ime, prezime i potpis
Suglasnost na Konačni prijedlog plana sukladno članku 108. Zakona o prostornom uređenju („Narodne novine“, br. 153/13, 65/17), Klasa: 350-02/17-11/50, Ur.br.: 531-05-17-6, Datum: 19. prosinac 2017.	
Ime pravne osobe koja je izradila Plan: URBING d.o.o. za poslove prostornog uređenja i zaštitu okoliša, Avenija Vicekoslava Hrijevca 20, Zagreb	
Pečat pravne osobe koja je izradila Plan: URBING, d.o.o. ZAGREB M.P.	Odgovorna osoba: **Darko Martinec, dipl.ing.arh.** ime, prezime i potpis
Odgovorni voditelj izrade Nacrta prijedloga plana: **Lilijana Doležal, ovl.arh.urb.**	LILJANA DOLEŽAL dipl.ing.arh. OVLAŠTENA ARHITEKTICA URBANISTICA 44150
Stručni tim u izradi Plana: Lilijana Doležal, dipl.ing.arh. Darko Martinec, dipl.ing.arh.	Željka Ćalto, mag. ing. arch. Frane Dumanščić, mag.ing.arch.
Pečat Gradskog vijeća: M.P.	Predsjednik Gradskog vijeća: **dr. sc. Dragan Zlatović** ime, prezime i potpis
Istovjetnost ovog prostornog plana s izvornikom ovjerava: ime, prezime i potpis	Pečat nadležnog tijela: M.P.